

TGD Newspaper

January - March 2565

issue 1

O-NES

THAI OBAYASHI เลือก TGD เป็นประตูทางเข้าหลัก กับชุดเครื่องบานพับของ TORMAX ติดตั้งให้กับอาคาร O-NES ย่านนนทบุรีคอนเซ็ปต์ "SIMPLICITY"

WIH

WIH International Hospital โรงพยาบาลด้านศัลยกรรมตกแต่ง ติดตั้งประตูอัตโนมัติของ TGD 44 ชุด ตั้งแต่ประตูทางเข้าหลัก จนถึงห้องผู้ป่วย และห้องตรวจต่างๆ

WHA

ให้บริการด้านโลจิสติกส์ เปิดตัวอาคารใหม่ย่านบางนา กับอาคารสูง 25 ชั้น ในส่วนประตูทางเข้าหลักใช้ประตูอัตโนมัติ TGD รุ่น TORMAX iMotion 2401

PHRAMONGKUTKLAO HOSPITAL

ประตูอัตโนมัติบานห้องผ่าตัดของ TGD ที่โรงพยาบาลพระมงกุฎเกล้าเลือกใช้ และเชื่อมั่นในคุณภาพ ซึ่งใช้เวลาในการติดตั้งประตูอัตโนมัติเพียง 2 อาทิตย์



Inside



TGD เปิดความสำเร็จที่ยิ่งใหญ่
ร่วมงานกับทีมงาน
THAI OBAYASHI
กับอาคาร O-NES

O-NES TOWER อาคารสำนักงานแห่งใหม่ของบริษัท โอบายาชิ คอร์ปอเรชั่น ตั้งอยู่บนถนนสุขุมวิท หัวมุมสุขุมวิทซอย 6 ติดกับรถไฟฟ้าสถานีนาฬิกา จุดเด่นในการออกแบบของโครงการพัฒนาขึ้นภายใต้คอนเซปต์ “SIMPLICITY” นำเสนอความเรียบง่ายเน้นวัสดุธรรมชาติ แฝงความโดดเด่นที่เป็นเอกลักษณ์ด้วยเทคโนโลยีและนวัตกรรมที่ทันสมัย จึงเป็นเหตุผลที่ประตูอัตโนมัติของ TGD ถูกเลือกเพราะตอบโจทย์ในเรื่องชุดขับเคลื่อนประตูอัตโนมัติที่มีหลากหลายรูปแบบ และฟังก์ชันพร้อมปรับเปลี่ยนให้ตรงตามความต้องการของลูกค้า ชุดเครื่องบานพับ TORMAX ได้ถูกเลือกใช้กับโครงการนี้เพราะชุดขับเคลื่อนจะถูกฝังอยู่ที่พื้นจะมองไม่เห็นชุดราง และตัวเซ็นเซอร์ที่ฝังอยู่ด้านบนที่กลมกลืนไปกับกรอบประตูบานสแตนเลส

O-NES



2 ช่างผู้ติดตั้ง กับระยะเวลา 20 วันกับประตูอัตโนมัติ 11 ชุด กับทีมช่างฝีมือมากประสบการณ์ ซึ่งถือเป็นงานที่ท้าทายความสามารถด้านการติดตั้งประตูอัตโนมัติ ประตูทางเข้าหลัก 4 บานแบบ Double Door โดยความพิเศษของโครงการนี้คือ ชุดเครื่องประตูอัตโนมัติฟิงไต้พื้น ที่มีการติดตั้งได้นิยมสันทิเรียบร้อยเป็นอย่างมาก ทำให้โครงการนี้สวยงามโดดเด่น และแอบซ่อนความทันสมัยไว้ด้านล่างของพื้น



จำนวนประตู: 11 ชุด

Product: iMotion 2302 IP68, Label, Nabco

OBA เลือกใช้ประตูอัตโนมัติ ชุดเครื่องชนิดบานฟิงพื้น **TORMAX** เพราะต้องการโชว์ความสวยงามของอาคารเน้นความเรียบง่าย แต่แอบซ่อนความทันสมัยไว้ใต้พื้น เพื่อเชื่อมต่อออกไปด้านนอกและเปิดรับกับทิวทัศน์ภายนอกอาคาร

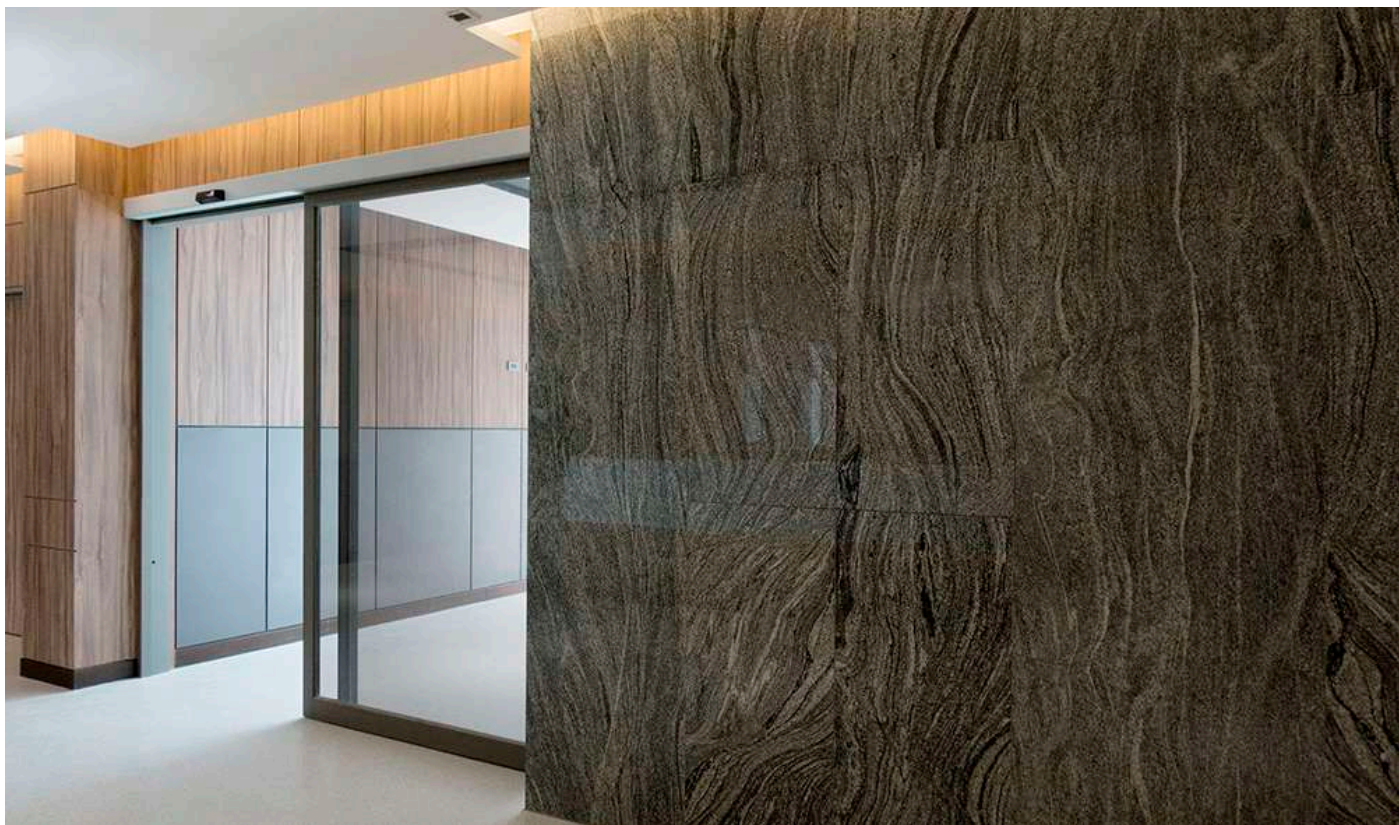

WIH

INTERNATIONAL HOSPITAL

อีกหนึ่งความภาคภูมิใจกับ โรงพยาบาลระดับ 5 ในเอเชีย ที่เลือกใช้ TGD

วัชรนเชษฐ อินเตอร์เนชั่นแนล โรงพยาบาลด้านศัลยกรรม
ตกแต่งและความงามเฉพาะทางอันดับหนึ่งในประเทศไทย!! เปิด
ใหม่ย่านบางนา ใช้ประตูอัตโนมัติทั้งโครงการ

WIH International Hospital คือโรงพยาบาลด้านศัลยกรรม
ตกแต่งและความงามเฉพาะทางอันดับหนึ่งในประเทศไทย และติด
Top Five ในเอเชีย เป็นศูนย์รวมศัลยแพทย์ระดับ World
Class เพื่อให้บริการด้านศัลยกรรมเฉพาะทาง 3 สาขา ได้แก่
ศัลยกรรมตกแต่งและความงาม (Plastic & Reconstructive

Surgery) ศัลยกรรมกระดูกและข้อ (Orthopedic Surgery)
และศัลยกรรมผ่าตัดผ่านกล้อง (Minimal Invasive Surgery)

WIH มีความใส่ใจกับผู้ป่วยเป็นอย่างมาก ซึ่งทาง
โรงพยาบาลได้เลือกใช้ประตูอัตโนมัติ ทางเข้าหลัก ห้องตรวจ
ประตูทางเชื่อม ทุกห้องเลือกใช้ประตูอัตโนมัติทั้งหมด
ซึ่งเป็นประตูอัตโนมัติของ TGD ที่ทาง WIH เลือกใช้ เกือบทั้ง
โครงการ โดยได้เลือกใช้แบรนด์ LABEL เป็นแบรนด์ชั้นนำ
จากประเทศอิตาลี ซึ่งประตูทั้งโครงการมีจำนวน 44 ชุด
ใช้ระยะเวลา 60 วัน ในการเข้าติดตั้งพร้อมส่งมอบงาน
โดยช่างผู้เชี่ยวชาญจำนวน 5 ท่านที่ร่วมมือร่วมแรงในการ
ติดตั้งจนงานแล้วเสร็จสมบูรณ์



จำนวนประตู: 44 ประตู
Product: Label

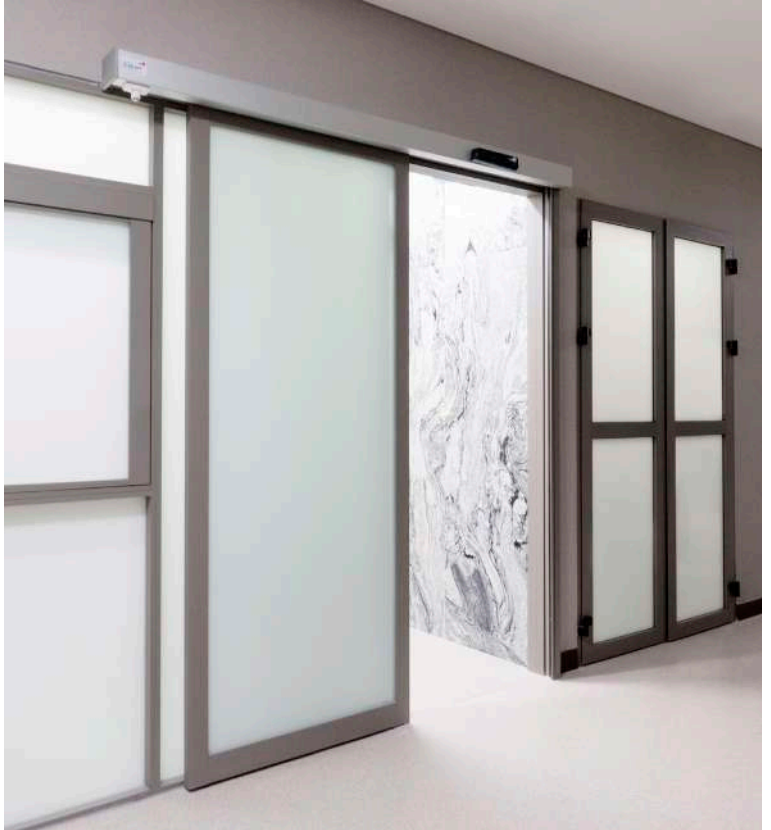



WHA

WHA TOWER

พูนำด้านโลจิสติกส์ได้เลือกใช้

ประตูอัตโนมัติของ TGD

บริษัท ดับบลิวเอชเอ คอร์ปอเรชั่น จำกัด เป็นบริษัทให้บริการด้านโลจิสติกส์ ได้เปิดตัว WHA Tower สำนักงานระดับพรีเมียม แลนด์มาร์คอันโดดเด่นล่าสุดย่านบางนา กับอาคารสูง 25 ชั้น โดยส่วนด้านล่างประตูทางเข้าหลัก WHA ได้เลือกประตูอัตโนมัติของ TGD Tormax รุ่น iMotion2401 ใช้อำนวยความสะดวก เปิดให้บริการลูกค้า และในการติดตั้งประตูครั้งนี้นำโดยทีมงานผู้เชี่ยวชาญจำนวน 2 ท่าน เข้าติดตั้งประตูอัตโนมัติ 2 ชุด ในระยะเวลา 3 วัน





ຈຳນວນປະຕູ: 2 ປູ

Product: iMotion 2302 IP68, Label, Nabco





PHRAMONGKUTKLAO HOSPITAL

โรงพยาบาลพระมงกุฎเกล้า ศูนย์การแพทย์เฉพาะทางขั้นสูง เช่น ศูนย์วินิจฉัยและรักษาด้วย การส่องกล้อง

โรงพยาบาลพระมงกุฎเกล้า ที่เชื่อมั่นในการบริการของ TGD และยังคงเลือกใช้ประตูอัตโนมัติของ TGD สำหรับประตูห้องผ่าตัด โดยเลือกใช้ชุดขับเคลื่อนของ LABEL และโครงการดีๆ แบบนี้จะสำเร็จไปไม่ได้หากขาดบุคลากรที่มากด้วยประสบการณ์อย่างเช่นพนักงานขาย ทีมติดตั้ง ฝ่ายเซอร์วิส ที่ทุกฝ่ายได้ร่วมกันทำงานในการติดตั้งประตูอัตโนมัติบานห้องผ่าตัด โดยใช้เวลาเพียง 2 อาทิตย์ ในการติดตั้งประตูทั้งหมด 16 บาน ซึ่งนับว่าใช้เวลาได้อย่างรวดเร็วในการทำงาน และเต็มเปี่ยมด้วยคุณภาพ



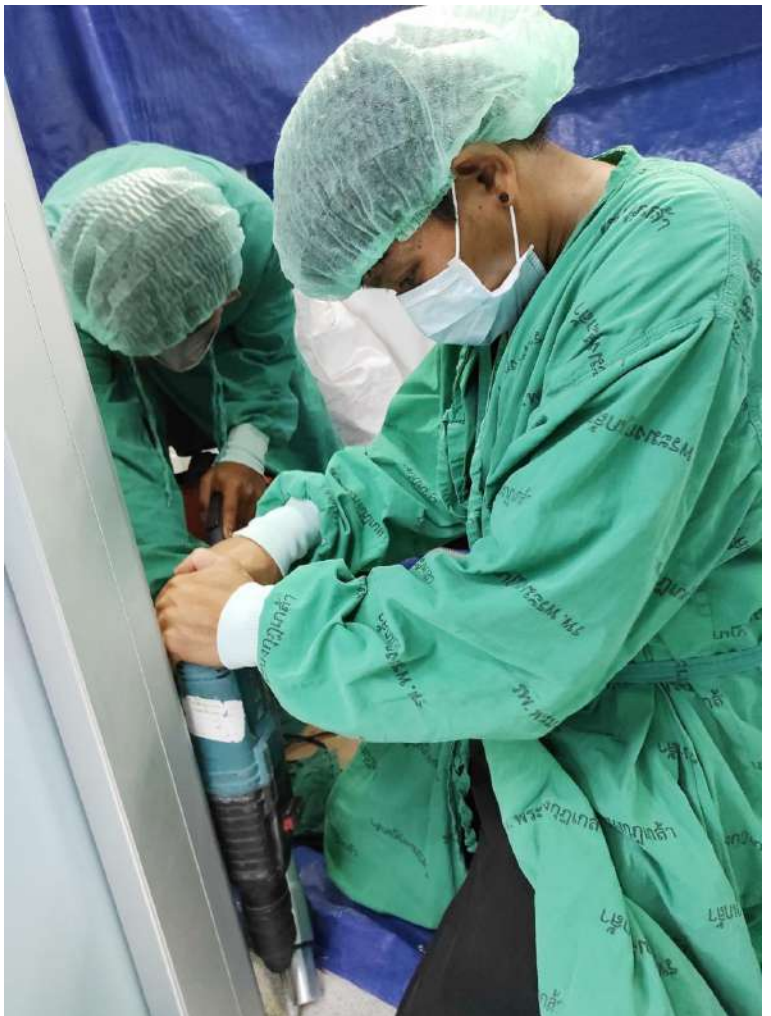

จำนวนประตู: 16 ประตู
Product: **Label Hermetic**

